E

rit.

rit.

rit.

rit.

E ♩.=84

dolce.

poco rit.

a tempo.

arco.

arco.

arco.

arco.

a tempo.

pp

f

p

poco rit.

F a tempo.

p espress.

pp

espress.

a tempo. ♩. =76

F

leggiero.

Ped. Ped. Ped. Ped.

mf espress.

un poco rit.

un poco rit.

un poco rit.

un poco rit.

un poco rit.

Ped. Ped. Ped. Ped. Ped.

a tempo.

pp

pp

pp espress.

pp

a tempo.

pp

Ped. Ped. Ped. Ped.

mf cresc.

cresc.

cresc.

cresc.

cresc.

pp subito.

pp subito.

pp subito.

pp

pp subito.

Ped. Ped. Ped. Ped.

♩. = 84

Ped. Ped. Ped.

p

p

pp

pp

pp

pp

cresc.

più cresc.

G

f

ff

sf

8

Animando un poco

sf *sf*

sf *sf*

8

Animando un poco

marcatissimo.

sf *sf*

Ped. Ped.

sf *sf*

sf *sf*

sf *sf*

sf *sf*

♩. = 92

8

sf *sf*

sf *sf*

Ped. Ped. Ped.

sf *sf*

sf *sf*

sf *sf*

8 8 8 8

Più moderato.

I° tempo.

Più moderato. ♩. = 63

I° tempo. ♩. = 84

pp tranquillo.

♩. = 76

pizz.

Andante sostenuto.

Andante sostenuto. ♩=54

p

Ped.

cresc.

f

Ped. Ped. Ped.

p *cresc.* *f*

mf *f*

mf *f*

p *mf* *f*

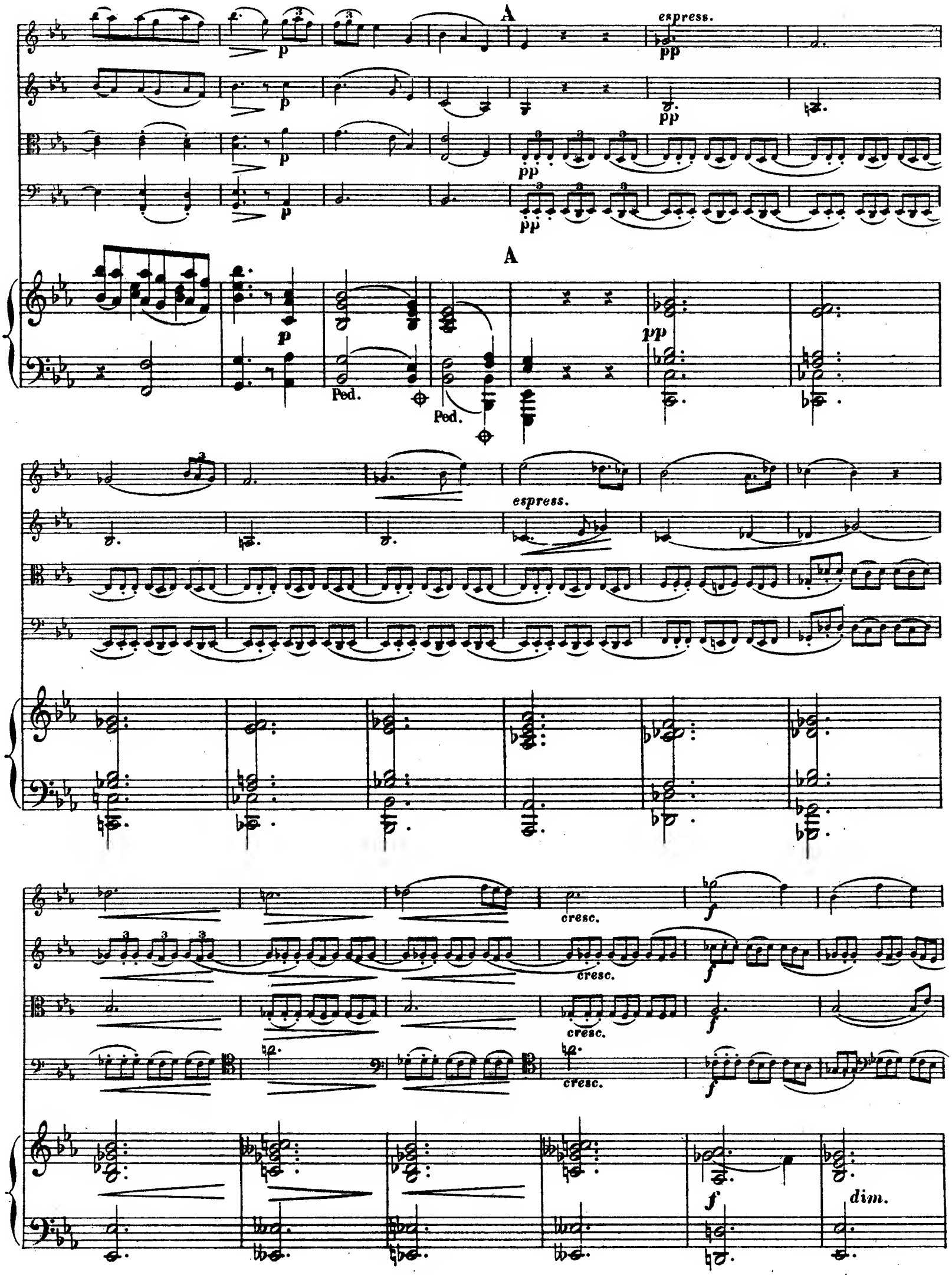
A
espress.
pp
p
A
Ped.
Ped.
espress.
cresc.
cresc.
cresc.
cresc.
f
dim.

dim.

dim.

dim.

dim.

f

f

f

f

♩ = 66

f

sempre. f

sempre. f

Ped.

Ped.

Ped.

Ped.

B

B

ff

cresc.

ff

Ped. Ped. Ped. Ped.

dim.

dim.

dim.

sf

dim.

Ped. Ped. Ped.

p dolciss.

mf più dim. p

mf più dim. p

mf più dim. p

mf più dim. p

Ped. Ped. Ped.

espress.

Ped. Ped. Ped. Ped.

pp pp p pp pp

Ped. Ped. Ped.

sempre più p sempre più p sempre più p sempre più p

Ped. Ped.

C

un poco sostenuto e con grand espress.

I tempo.

un poco sostenuto.

pizz.

p marcato.

un poco sostenuto e con grand espress.

un poco sostenuto.

pizz. con due dita

p marcato.

C

un poco sostenuto.

I tempo. ♩=54

pp una corda.

Ped.

Ped.

Ped.

Ped.

Ped.

Ped.

Ped.

Ped.

cresc.

cresc.

cresc.

cresc.

arco

arco

cresc.

tre corde.

Ped.

8ª bassa

f

8

Ped.

pizz.

arco.

pizz.

arco.

8

Ped.

Ped.

Ped.

D

p

pizz.

arco

espress.

p

pizz.

p

D

p

Ped.

espress.

arco p

p espress.

p

pp

pp

pp

pp

pp

pp

stringendo un poco il movimento.

p *cresc.*

stringendo un poco il movimento.

p

cresc.

cresc.

stringendo un poco il movimento.

cresc.

stringendo un poco il movimento.

cresc.

stringendo un poco il movimento.

Ped. Ped.

Animato.

f

Animato. ♩ =72

f

Ped. Ped. Ped. Ped. Ped.

Ped. Ped. Ped. Ped. Ped. Ped. Ped.

Ped. Ped. Ped. Ped. Ped. Ped. Ped.

E Agitato molto.

ff

ff

ff

ff

E Agitato molto. ♩=120

ff

8 *sf* 8 *sf* 8 *sf*

8

p

pizz.

più dim.

p subito.

più dim.

p subito.

più dim.

p subito.

più dim.

p

I° tempo.

ritardando

molto

arco

pp

mp

pp espress.

I° tempo. ♩= 54

ritardando

molto

pp

una corda.

Ped.

cresc.

mf f ff dim.

tre Corde. mf f

Ped. Ped. Ped. Ped. Ped.

p agitato cresc. mf dim. rit. pizz.

p agitato cresc. mf dim. rit. pizz.

p cresc. f mf poco rit. dim. rit.

p cresc. f mf poco rit. dim. rit.

agitato poco rit.

p cresc. mf rit. dim.

Ped. Ped. Ped.

F a tempo un poco mosso.

arco. dolciss.

arco. dolciss.

dolciss. espress.

dolciss.

F a tempo un poco mosso. ♩= 66

dolciss.

una Corda.

sempre pp

sempre pp

sempre pp

sempre pp

sempre pp

8ª basso

mp

rit.

un poco tranquillo

pp

M.D.

M.D.

con 8ª alta

p rit. marcato.

pp

Ped.

Allegro vivace.

f energico.

f

f energico.

f

Allegro vivace. ♩. = 132

f *sf* *sf*

Ped. Ped. Ped. Ped. Ped. Ped. Ped. Ped. Ped.

sf *mf* *espress.* *sf*

sf *mf* *espress.* *sf*

sf *p*

sf *p*

Ped. Ped. Ped. Ped. Ped. Ped. Ped.

p *cresc.* *f*

p *cresc.* *f*

cresc. *f*

cresc. *f*

8 *sf* *fenergico.*

Ped. Ped. Ped. Ped.

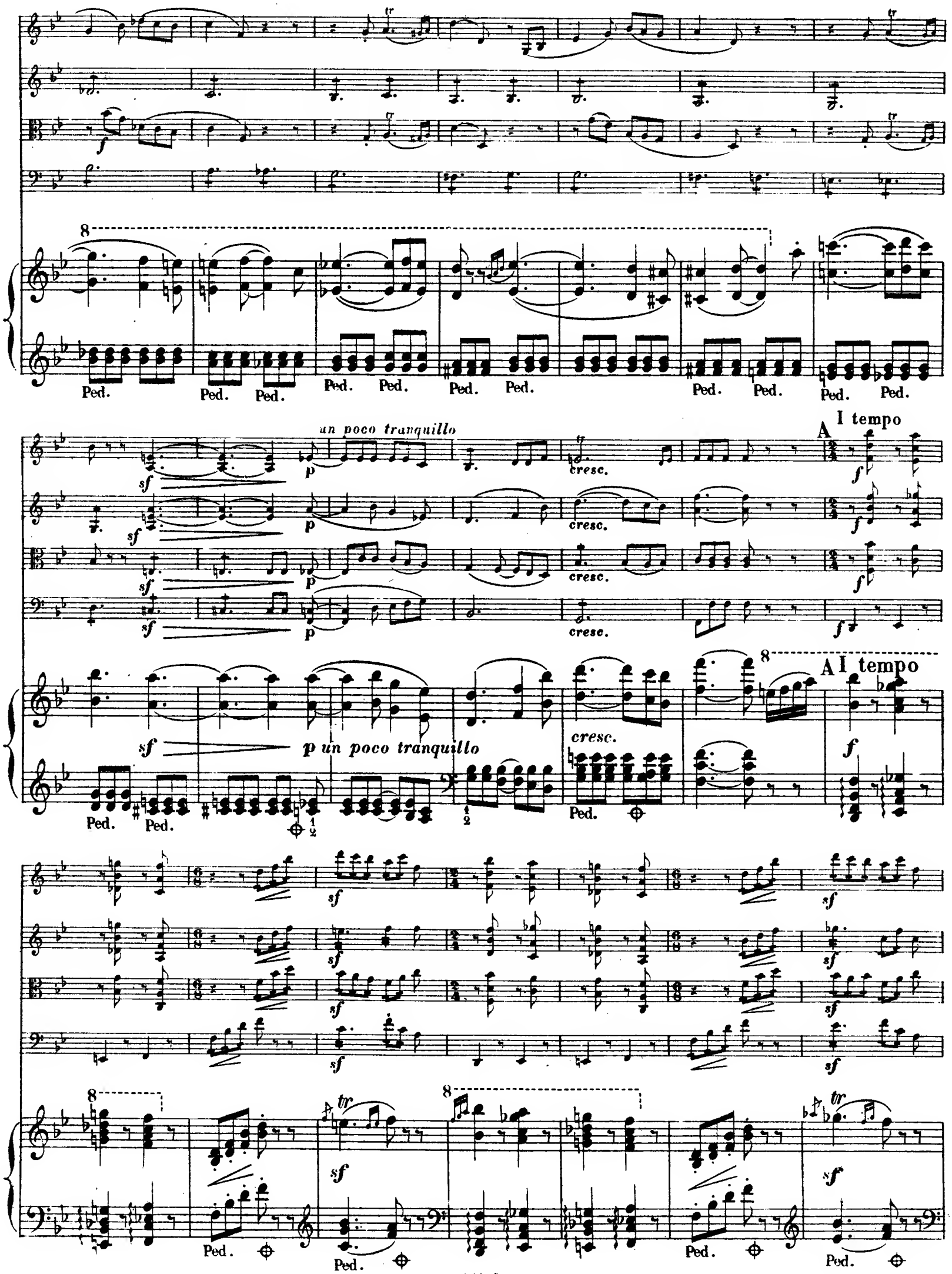
un poco tranquillo
cresc.
A
I tempo
p un poco tranquillo
Ped.

p dolce. più p

p dolce. più p

p dolce. più p

p dolce. più p

tr

più p

Ped. Ped.

B

B un poco a capriccio

pp stacc.

ben misurato

pp

pp

pp

pp

espress.
pp
pp
leggierissimo.
pizz.
pp
pizz.
pp
pp
mp marc.
pp
leggieriss.
leggieriss.
arco.
pizz.
arco.
pizz.
pp
mf
sf
p
sf
p
mf
sf
p
sf
p
arco.
mf
sf
p
sf
p
arco.
mf
sf
p
sf
p
sf
p

pp sf pp

pp sf pp

pp sf pp

pp sf pp

8 8

stacc. marc. stacc.

C

sf p p

sf p

sf p

sf p p

C

8

p p

Ped. Ped. Ped.

sf pp tranquillo

sf pp

sf pp

tr tr

sf pp tranquillo

Ped. Ped. Ped. Ped. Ped. Ped. Ped. Ped. Ped. Ped. Ped. Ped. Ped.

I tempo

cresc.

I tempo

Ped.

un pochino sostenuto

un pochino sostenuto ♩. = 120

ff

sf sf sf

8

Ped. Ped.

Più sostenuto

a tempo

8a sf bassa

8

Più sostenuto

8 8 8 8

à tempo

Ped. Ped. Ped. Ped.

sf

un poco sostenuto

ff

8a bassa

sf ff ff

8 8

ff un poco sostenuto

Ped. Ped.

a tempo

a tempo

8

Ped. Ped. Ped. Ped. Ped. Ped. Ped.

E

Più sostenuto.

Più sostenuto.

E

Più sostenuto. ♩.= 112

p

cresc. un poco

p

Ped. Ped.

più tranquillo

più tranquillo

Ped. Ped. Ped. Ped. Ped. Ped. Ped.

a tempo

p

cresc. un poco

pizz.

p

cresc. un poco

pizz.

p

cresc. un poco

p

cresc. un poco

dim.

a tempo

cresc. un poco

dim.

dolce.

arco.

p

arco.

p dolce.

p

p

mf

dim.

mf

dim.

mf

dim.

mf

dim.

mf

dim.

F

p

pp

p

pp

p

pp

p

pp

F I tempo ♩.= 132

p scherz.

pp cresc.

pp cresc.

cresc.

cresc.

cresc.

mf dim. pp f

mf dim. pp f

mf dim. pp f

mf dim. pp f

mf dim. pp f

8

dim.

8 8 8

dim.

G

pizz. pizz. pizz.

mf *mf* *mf*

mf

G

p

p

p

arco.

p marc.

cresc. poco a poco.

arco.

p marcato.

cresc. poco a poco.

cresc. poco a poco.

marcato.

cresc. poco a poco.

arco.

mf marcato.

cresc. poco a poco.

mf

mf

f

ff

non legato.

marcatissimo.

sempre. ff

ff marcatiss.

marcatissimo.

H *un poco sostenuto*

ff

ff

sf

sf

H *un poco sost.* ♩.= 120

sempre ff

sf

Ped.

sf

sf

sf

sf

sf

sf

sf

sf

sf

8

Ped.

Ped.

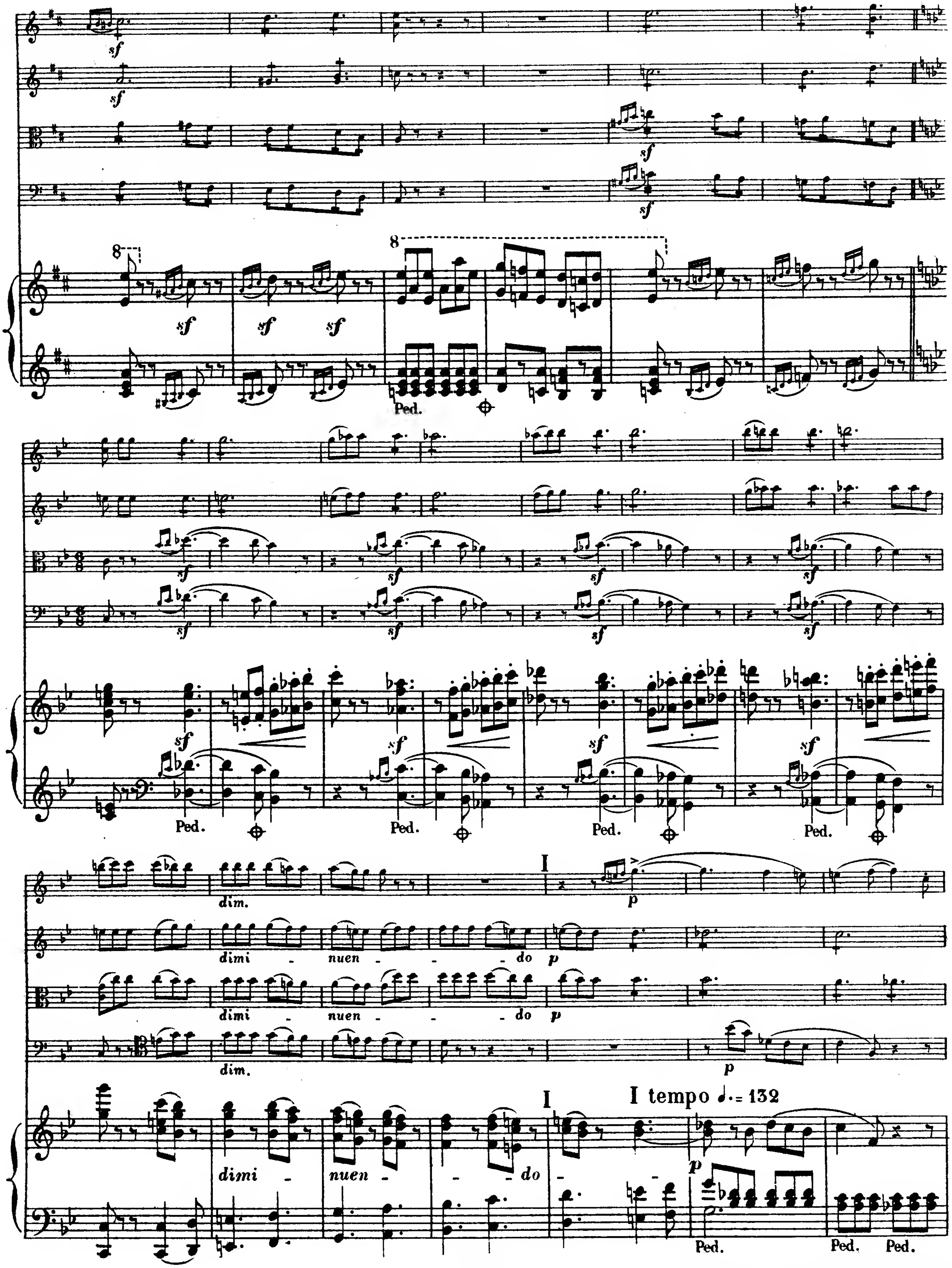
sf
8
Ped.
dim.
dimi - nuen - - do
p
I
I tempo ♩. = 132

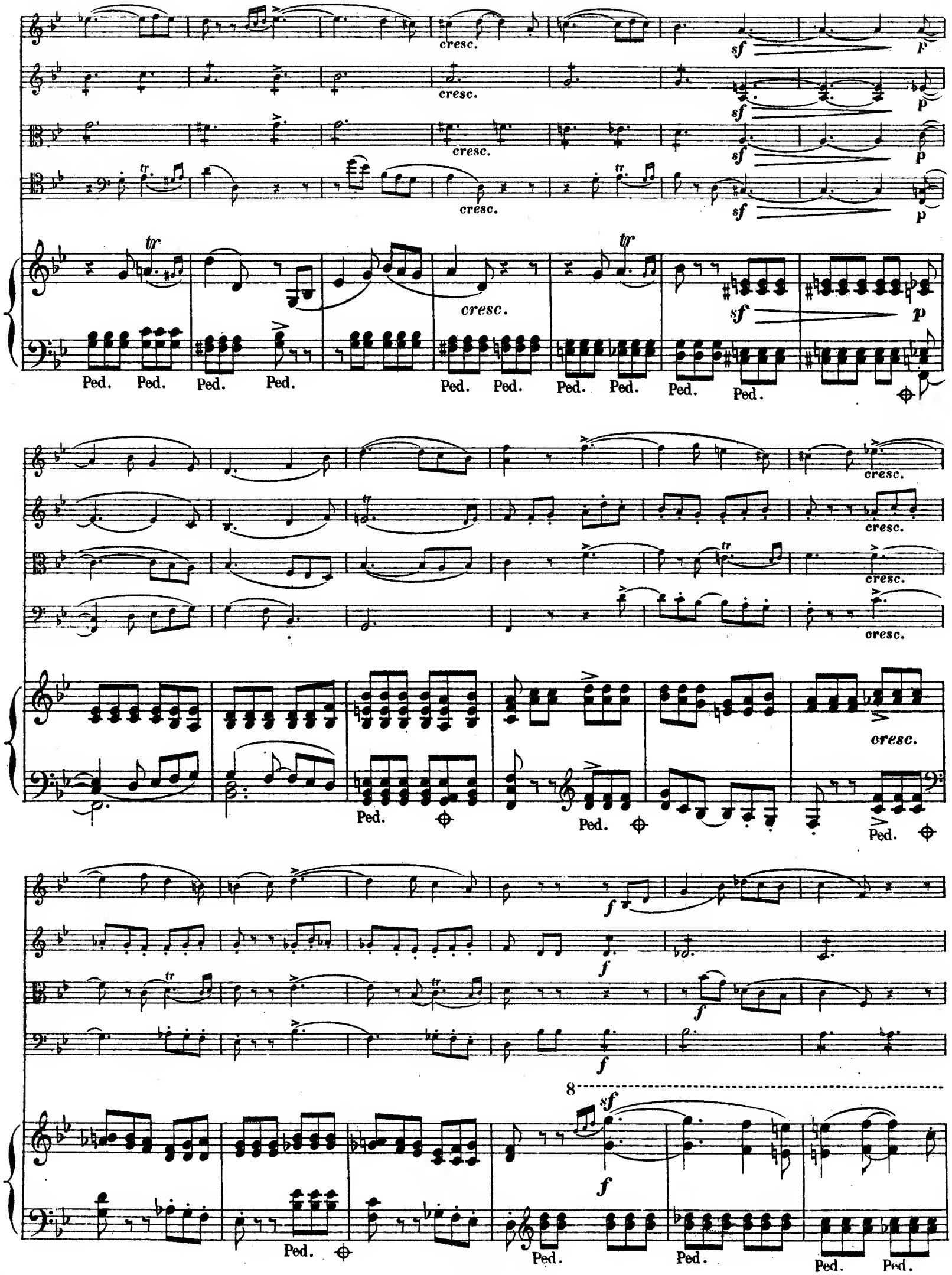
cresc.
sf
p
tr
Ped.
f
8

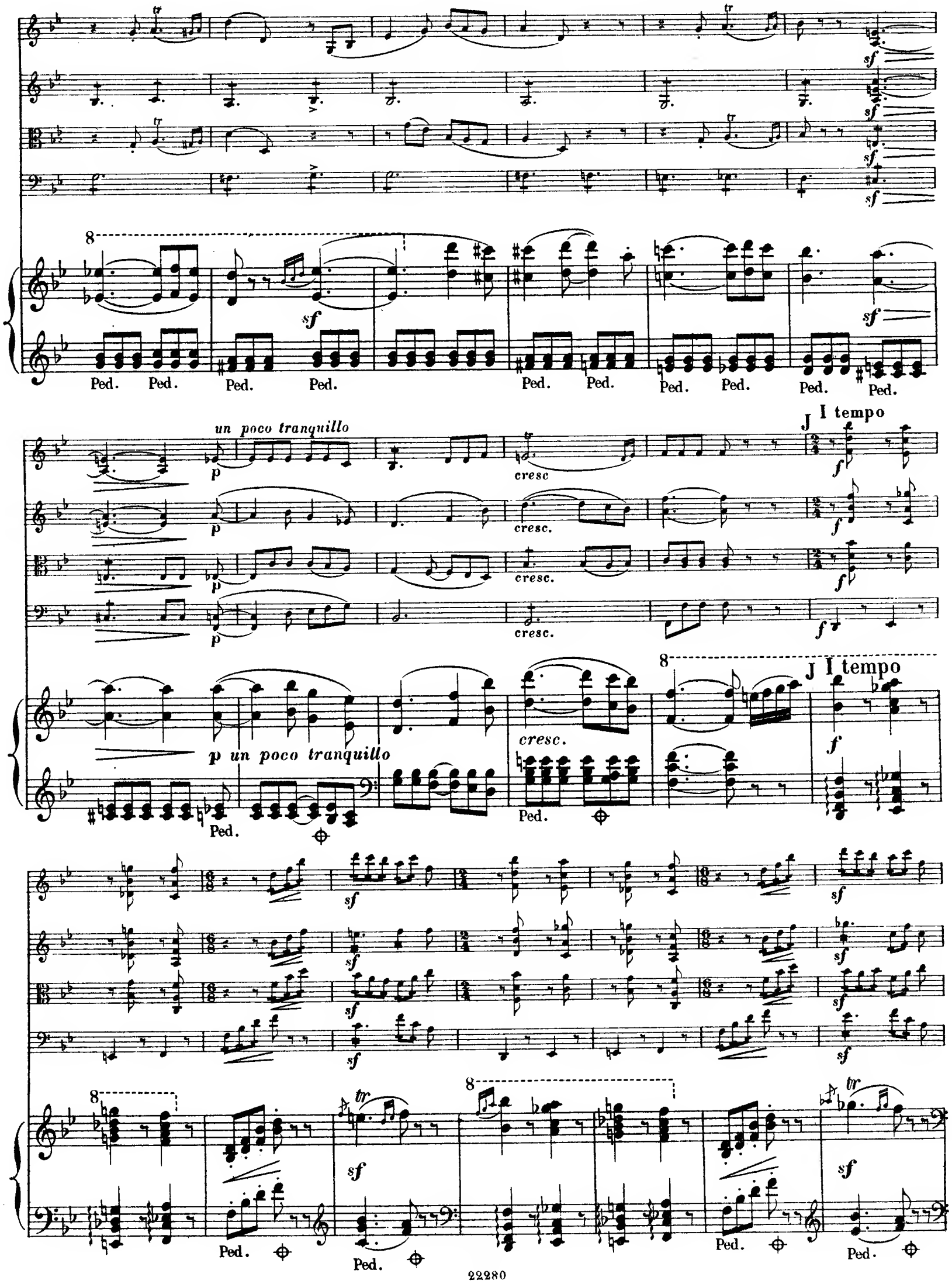
un poco tranquillo
p
cresc
cresc.
cresc.
cresc.
p un poco tranquillo
cresc.
J I tempo
J I tempo
Ped.
sf
tr

Un poco più mosso.

pp

pp

pizz.

Un poco più mosso. ♩. = 152

pp non legato.

marc.

sf

pp

sf

pp

arco.

pp

pizz.

sf

pp

sf

pp

sf

pp

sf

pp

arco.

pp

pizz.

sf

p

K *un poco sostenuto*

arco.

K *un poco sostenuto*

sff dimi - - nuendo e

sff dimi - - nuendo e

sff dimi - - nuendo e

sff dimi - - nuendo e

dimi - nuendo e

Ped. Ped. Ped. Ped. Ped.

rit. - - pp poco cresc.

rit. - - pp pizz. poco cresc.

rit. - - pp pizz. poco cresc.

rit. - - pp poco cresc.

La tempo ma un poco tranquillo.

La tempo ma un poco tranquillo ♩.= 138

rit. - - p brillante. poco cresc.

Ped. Ped. Ped. Ped. Ped.

mf pp

mf pp

mf pp

mf pp

mf pp

Ped. Ped. Ped. Ped Ped. Ped.

8

Ped.

Ped. *simile.*

poco cresc.

mf

pp

poco cresc.

mf

poco cresc.

mf

poco cresc.

mf

8

poco cresc.

mf

pp

pp

pp

8

pp

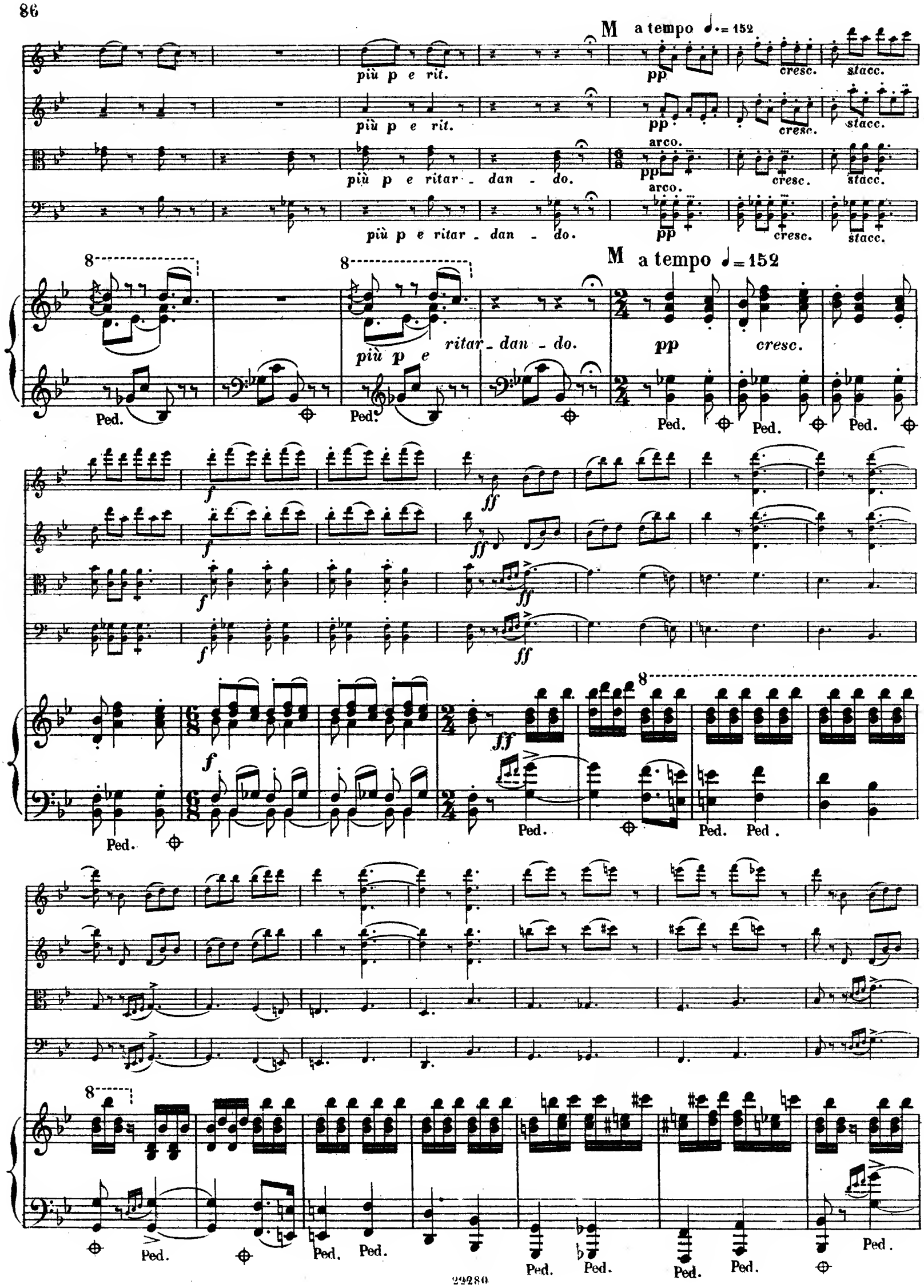
M a tempo ♩.= 152
più p e rit.
pp
cresc.
stacc.
più p e ritar - dan - do.
arco.
M a tempo ♩= 152
più p e ritar - dan - do.
pp
cresc.
Ped.
f
ff

8

Ped. Ped. Ped. Ped. Ped. Ped.

8

Ped. Ped. Ped. Ped. Ped. Ped. Ped. Ped.

8

Ped.

FINE.

QUINTUORS, SEXTUORS, SEPTUORS ET OCTETTOS

pour

Instruments à Cordes et à Vent.

Beethoven, L. van. Op. 4. Quintuor pour 2 Violons, 2 Altos et Violoncelle . . . . . Partition. 8°. n.

— Op. 20. Septett für Violine, Viola, Horn, Clarinette, Fagott, Violoncell und Contrabass . . . . . Partitur in 8°. n.

— Op. 29. Quintuor pour 2 Violons, 2 Altos et Violoncelle. Partition. 8°. n.

Blum, C. 3 Sérénades pour 2 Violons, Flûte, Clarinette, Cor, Alto, Violoncelle et Basse.

Op. 49. Les Adieux du Troubadour . . . . . .

„ 50. Les Adieux du Berger . . . . . .

„ 51. Les Adieux du Chasseur . . . . . .

David, Fél. Les quatre Saisons, 24 Quintetti pour 2 Violons, Alto, Violoncelle et Contrebasse (ou 2 Violoncelles) en 4 Séries.

1re Série: Les Soirées de Printemps.

2me „ Les Soirées d'Eté.

3me „ Les Soirées d'Automne.

4me „ Les Soirées d'Hiver.

Chaque Série renferme 6 Quintetti en trois Suites, chaque Suite

Fétis, F. J. 1r Quintetto pour 2 Violons, 2 Altos et Violoncelle En Partition

— 2d Quintetto pour 2 Violons, 2 Altos et Violoncelle . . . En Partition

— 3me Quintetto pour 2 Violons, 2 Altos et Violoncelle. En Partition

Hänsel, P. Op. 9. Quintuor pour 2 Violons, 2 Altos et Violoncelle . . . . . .

Küffner, J. Op. 66. Quintuor pour Violon obligé, Cor, 2 Altos et Violoncelle . . . . . .

Lachner, F. Op. 121. Quintuor pour 2 Violons, Alto et 2 Violoncelles . . . . . En Partition

Lachner, V. Op. 8. Quintetto pour 2 Violons, 2 Altos et Violoncelle . . . . . .

Liszt, F. Angelus. Prière aux anges gardiens, pour Quintuor d'Instruments à cordes . . . . . Partition 8° . . Parties séparées

Lobe, J. C. Op. 35. Quintetto pour 2 Violons, 2 Altos et Violoncelle . . . . . .

Mozart, W. A. Sextuor du 3me acte de l'opéra Don Juan, arr. pour 2 Violons, 2 Altos et Basse par *Steup* . . . . .

Radicati, F. Op. 17. Quintuor pour 2 Violons, 2 Altos et Basse

Ries, F. Op. 167. Quintuor pour 2 Violons, 2 Altos et Violoncelle . . . . . .

Stainlein, L. Op. 16. Quintuor pour 2 Violons, 2 Altos et Violoncelle . . . . . En Partition

— Op. 20. Sextuor pour 2 Violons, 2 Altos et 2 Violoncelles En Partition

Steup, H. C. Grand Quintuor pour 2 Violons, 2 Altos et Basse

Thomas, A. Op. 7. 1r Quintetto pour 2 Violons, Alto, Violoncelle et Contrebasse (ou 2d Violoncelle) . . . . . .

Tous droits d'édition, d'éxécution publique, de traduction, de reproduction et d'arrangements réservés

Pour tous pays.

MAYENCE, B. SCHOTT'S SÖHNE.

LONDON, SCHOTT & Co. — PARIS, EDITIONS SCHOTT. — BRUXELLES, SCHOTT FRÈRES.

Printed in Germany.